

# **ADMINISTRASI KESEHATAN MASYARAKAT**

*Dr. Andri Wanananda, MS*

# SISTEMATIKA KULIAH

---

- Batasan & Ruang Lingkup
- Sistem Kesehatan
- Subsistem Pelayanan Kesehatan
- Subsistem Pembiayaan Kesehatan
- Perencanaan Program Kesehatan
- Pengorganisasian Prog. Kesehatan
- Pelaksanaan Program Kesehatan
- Penilaian Program Kesehatan
- Program Jaminan Mutu

# BATASAN ADMINISTRASI KESEHATAN

---

- **Administrasi** (*“Administrare ;To Administer”*) = Upaya mencapai tujuan yang telah ditetapkan dengan mempergunakan orang lain (*George R. Terry*)
- **Sehat** = Suatu keadaan sejahtera sempurna dari fisik, mental dan sosial yang tidak hanya bebas dari penyakit atau kelemahan saja ( *Who, 1947 & UU Pokok Kesehatan No. 9, 1960*)

# Pengertian Administrasi

---

- Dapat didekati dari dua pengertian, yaitu unsur statis administrasi (organisasi) dan sebagai unsur dinamis administrasi (Manajemen)

# Organisasi

---

- Merupakan suatu wadah / institusi / kelompok / ikatan formal dimana terdapat orang-orang yang saling bekerja sama untuk mencapai suatu tujuan tertentu yang telah ditetapkan sebelumnya.

# Manajemen

---

- Merupakan suatu proses/kegiatan kerja sama yang dilakukan oleh anggota-anggota organisasi untuk menggerakkan unsur-unsur manajemen dalam mencapai tujuan tadi.

# Model Pengertian Administrasi sebagai Organisasi dan Manajemen

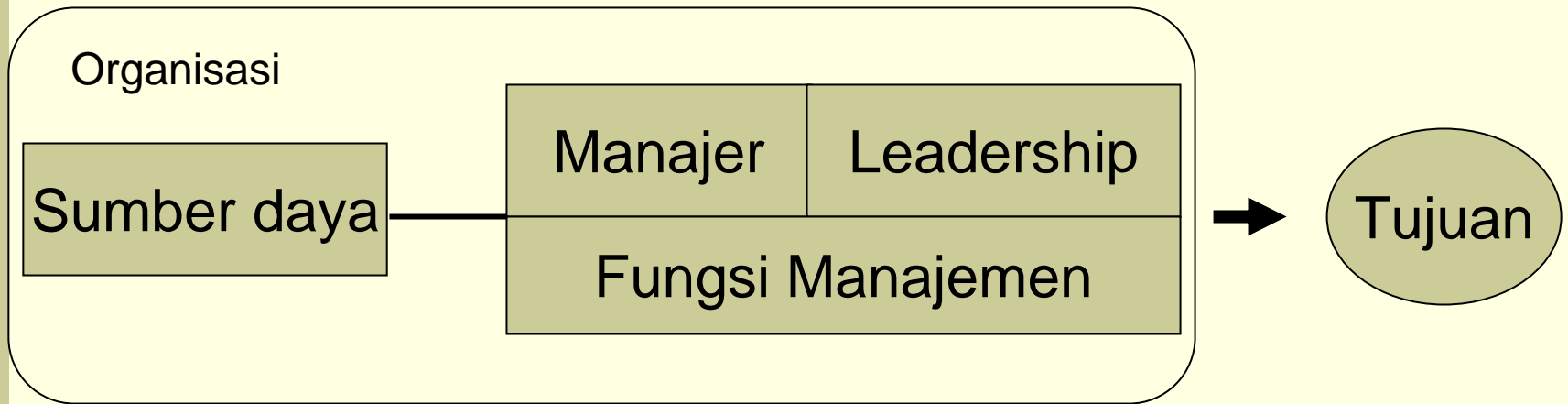

# HEALTH

Jhon M. Last 1998

---

Is a state characterized by anatomic integrity, ability to perform personality value family, work, and community roles; ability to deal with physical; biologic, and social stress; a feeling of well – being; and freedom from the risk of disease and untimely death



# Kesehatan :

( U.U Kes. No. 23 Thn. 1992)

---

Adalah :

*“Keadaan sejahtera dari badan, jiwa dan sosial yang memungkinkan setiap orang hidup produktif secara sosial & ekonomis”*

# Administrasi Kesehatan

(Komisi Pendidikan Adm. Kes. Amerika Serikat, Thn. 1974)

---

Suatu proses yang menyangkut perencanaan, pengorganisasian, pengarahan, pengawasan, pengkoordinasian & penilaian terhadap Sumber, Tata Cara, dan Kesanggupan yang tersedia untuk memenuhi kebutuhan & tuntutan akan kesehatan, perawatan kedokteran serta lingkungan sehat dengan menyediakan & menyelenggarakan berbagai upaya kesehatan perorangan, kelompok & masyarakat

# Ruang Lingkup Adm. Kes.

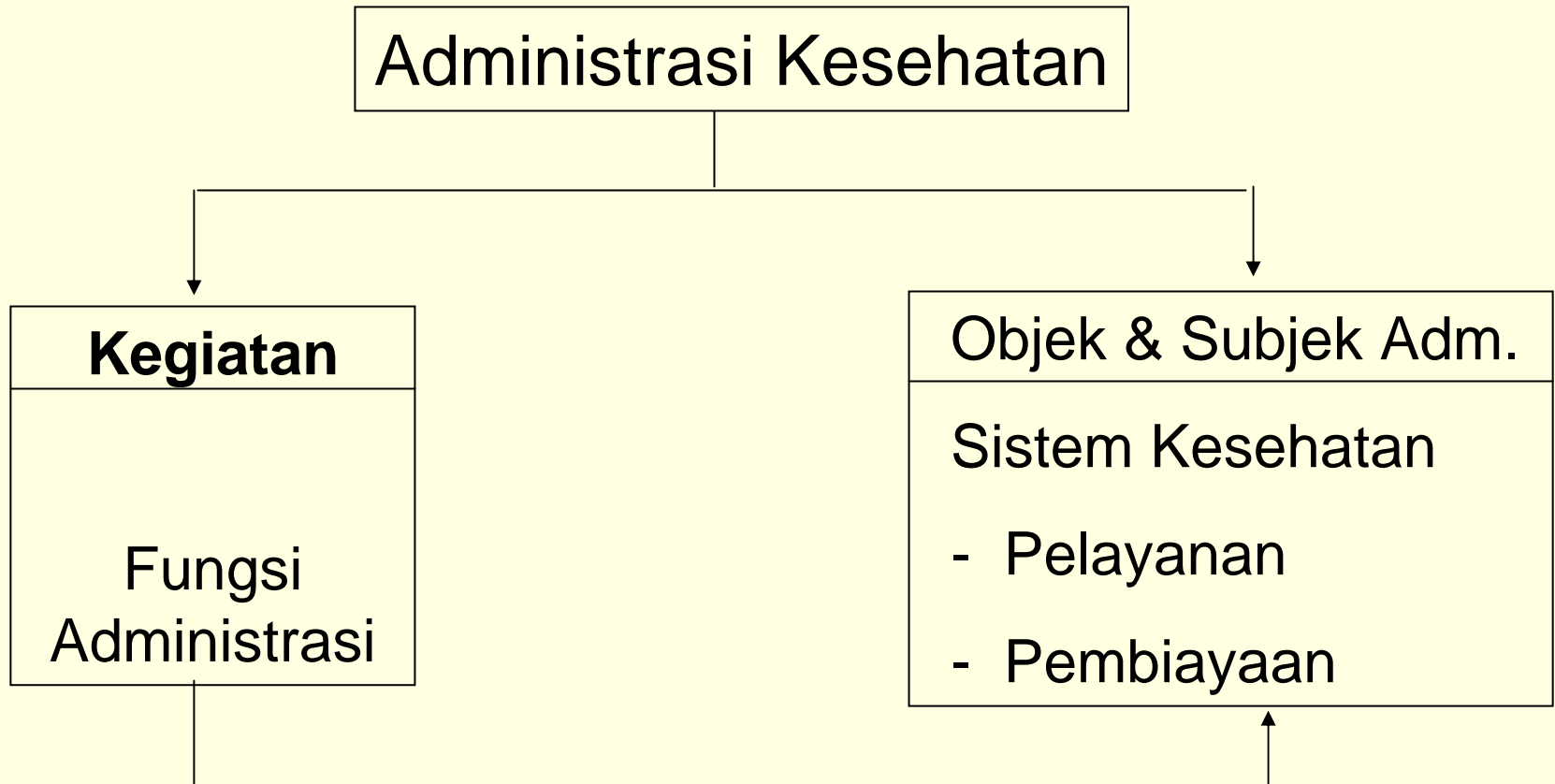

## Sistem Kes (WHO, 1984)

- “Kumpulan dari berbagai faktor yang kompleks dan saling berhubungan yang terdapat pada suatu negara dan yang diperlukan untuk menangani kebutuhan & tuntutan kesehatan perorangan keluarga, kelompok serta masyarakat pada setiap saat dibutuhkan

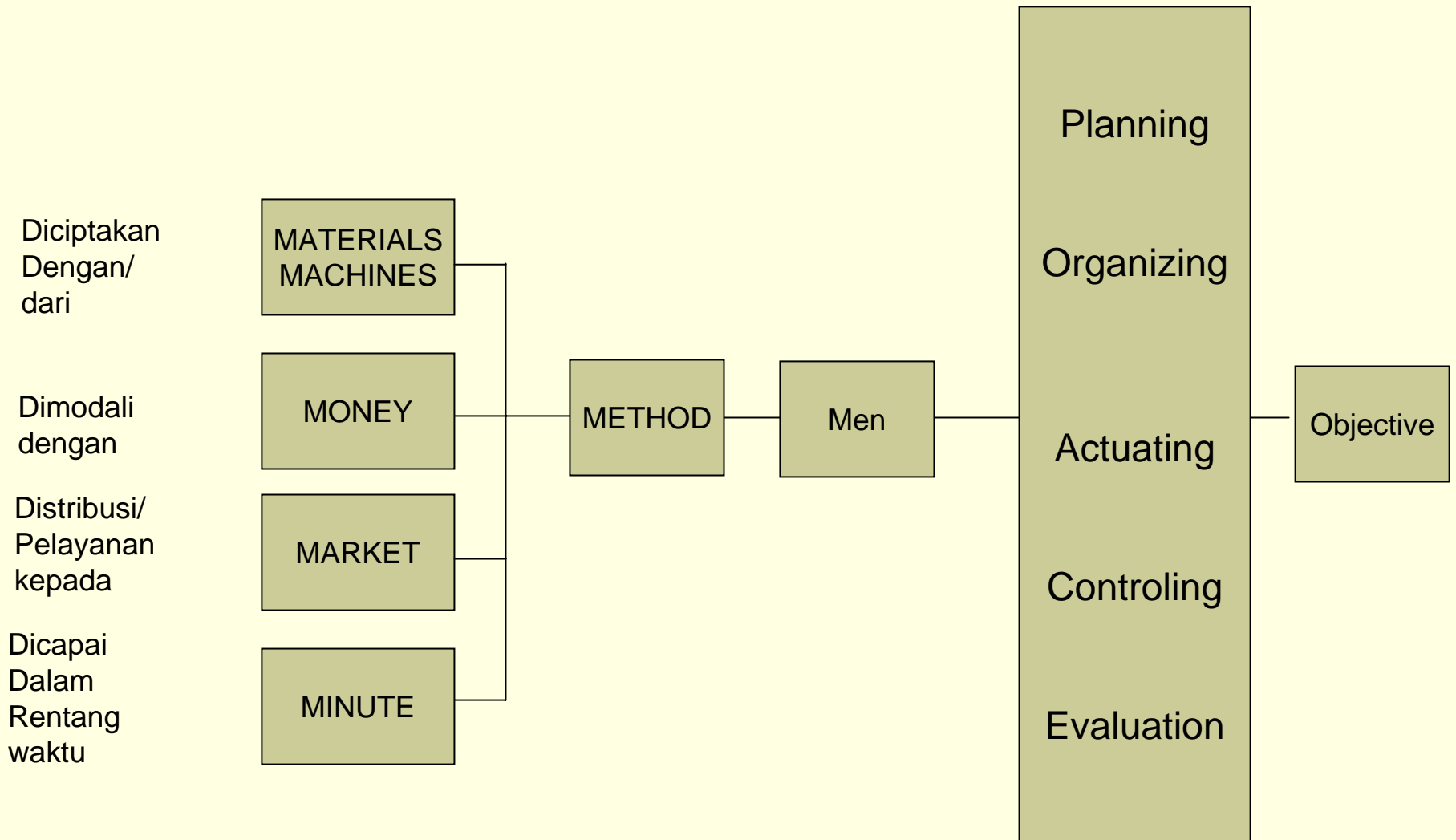

Model Pengelolaan Sumber Daya Dalam Manajemen (*Subur Prayitno, 2001*)

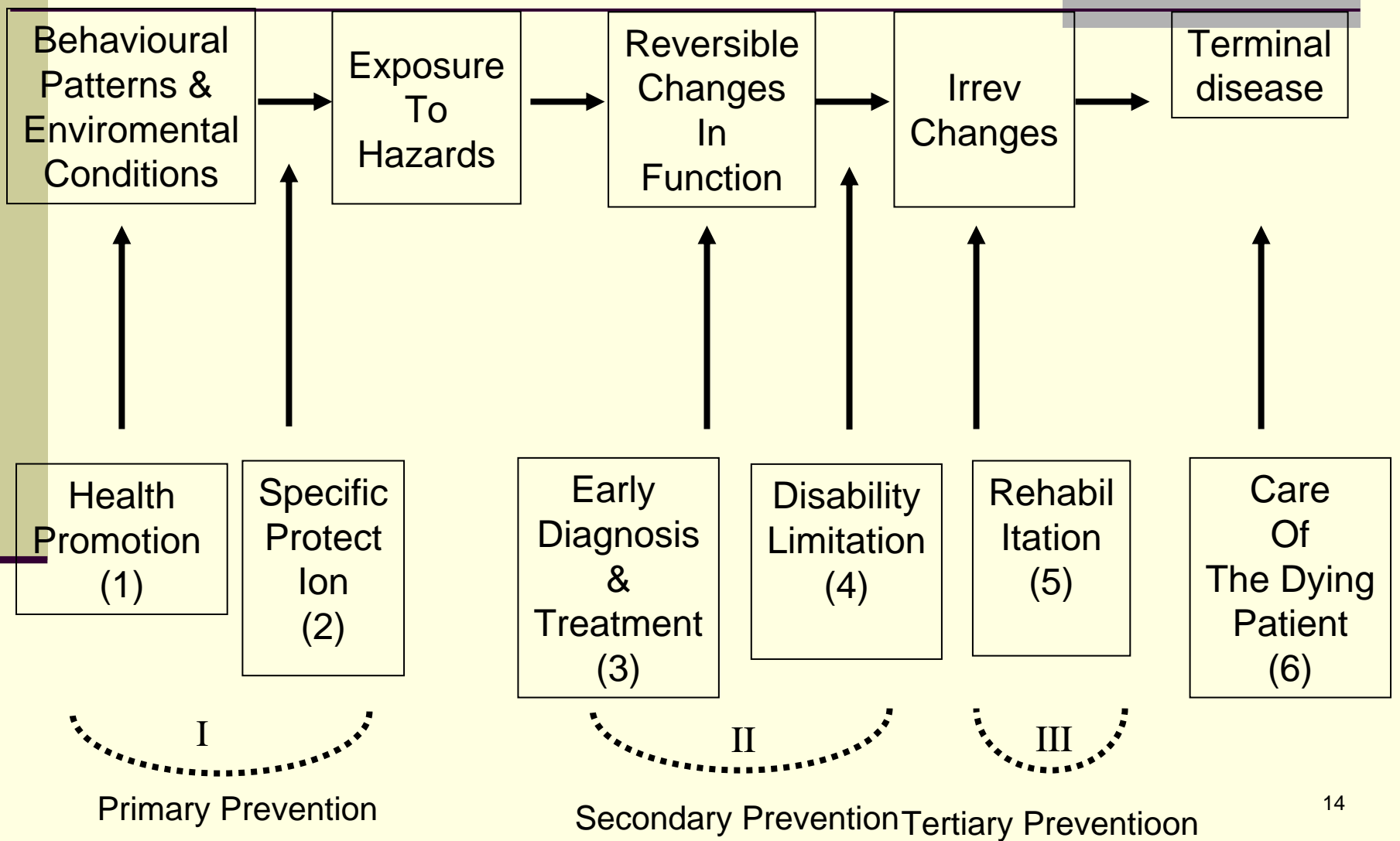

# MANFAAT

---

1. Dapat dikelola sumber, tata cara & kesanggupan secara efektif & efisien
2. Dapat dipenuhinya kebutuhan & tuntutan akan kesehatan secara tepat & sesuai
3. Dapat disediakan & diselenggarakan pelayanan yang sebaik-baiknya

# Konsep AKM dapat digambarkan sebagai model kubus berikut

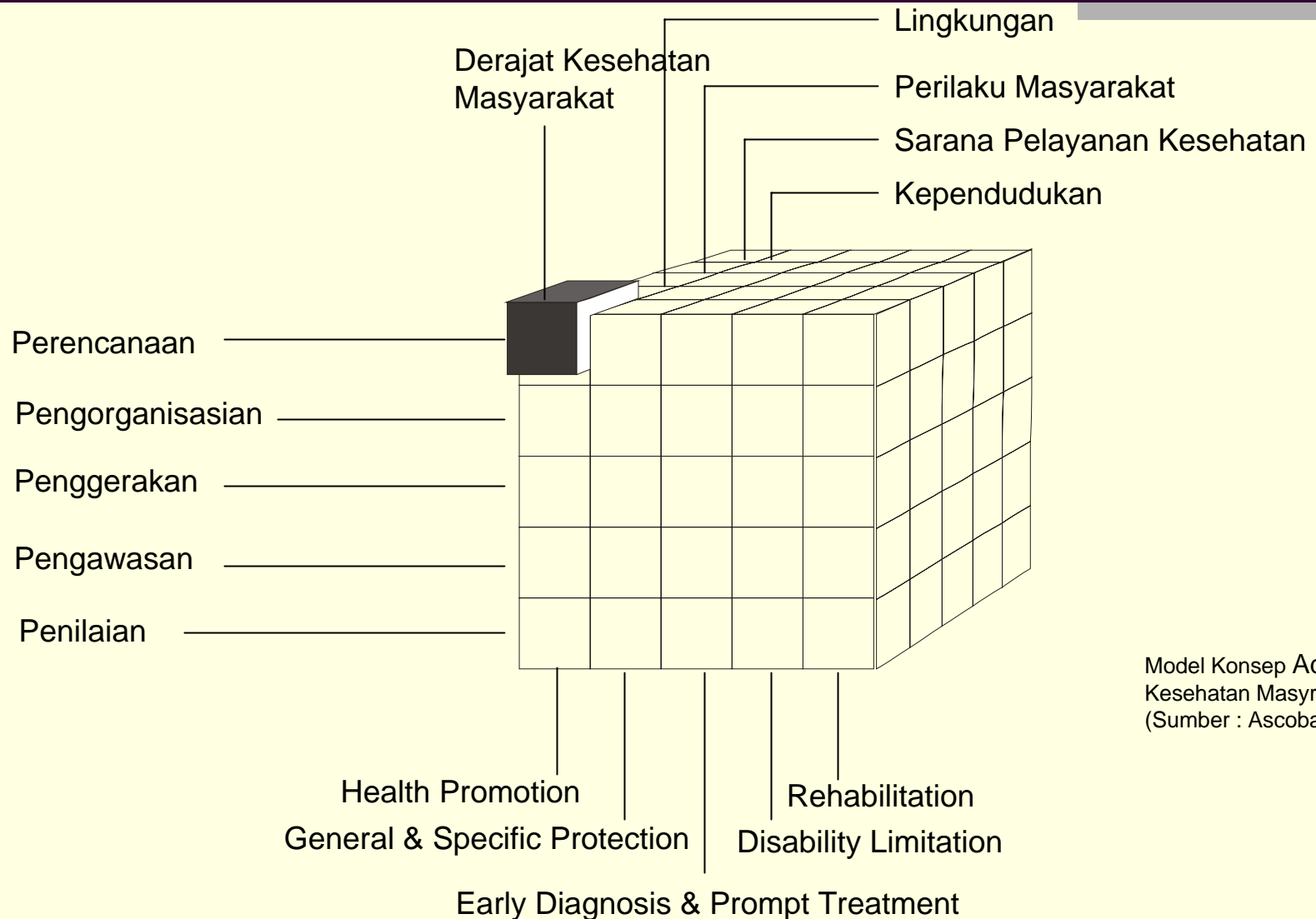

Model Konsep Administrasi Kesehatan Masyarakat  
(Sumber : Ascobat Gani)